Inforex

FDB品質系情報サービス
Q-PITS
概要・機能説明

株式会社ジャパン・インフォレックス
（略称：JII）

2025/4

Q-PITSサービス概要

Inforex

«FDBサービス概要»

FDBサービスは、㈱ジャパン・インフォレックス(略称：JII)が運営している酒類・食品の業界データベースサービスです。

【加入企業数】 登録企業（ﾒｰｶｰ等）約250社 ／ 利用企業（卸等）約50社
【登録件数】 家庭用 約16.7万件 ／ 業務用 約2.7万件 ／ 他 約1万件
（2023年10月現在）

現在、食品業界の製・配・販間では、商品の品質系情報の授受に対し、各企業では多数の方々で対応しており、煩雑で手間の掛かる業務のひとつとなっています。
弊社では、この度、製・配間における品質系情報授受の効率化と標準化、及び情報内容の充実を図るため、品質系情報提供の新たなサービス(Q-PITS)を稼動させました。
これにより、メーカー様及び、卸売業様・小売業様での商品規格書授受業務の負荷軽減及び利用ユーザーの拡充に繋げられるものと思っております。

Copyright(C) Japan Inforex. Inc All rights reserved

商品情報連携　全体概要図

～情報フローと利用形態について～

Inforex

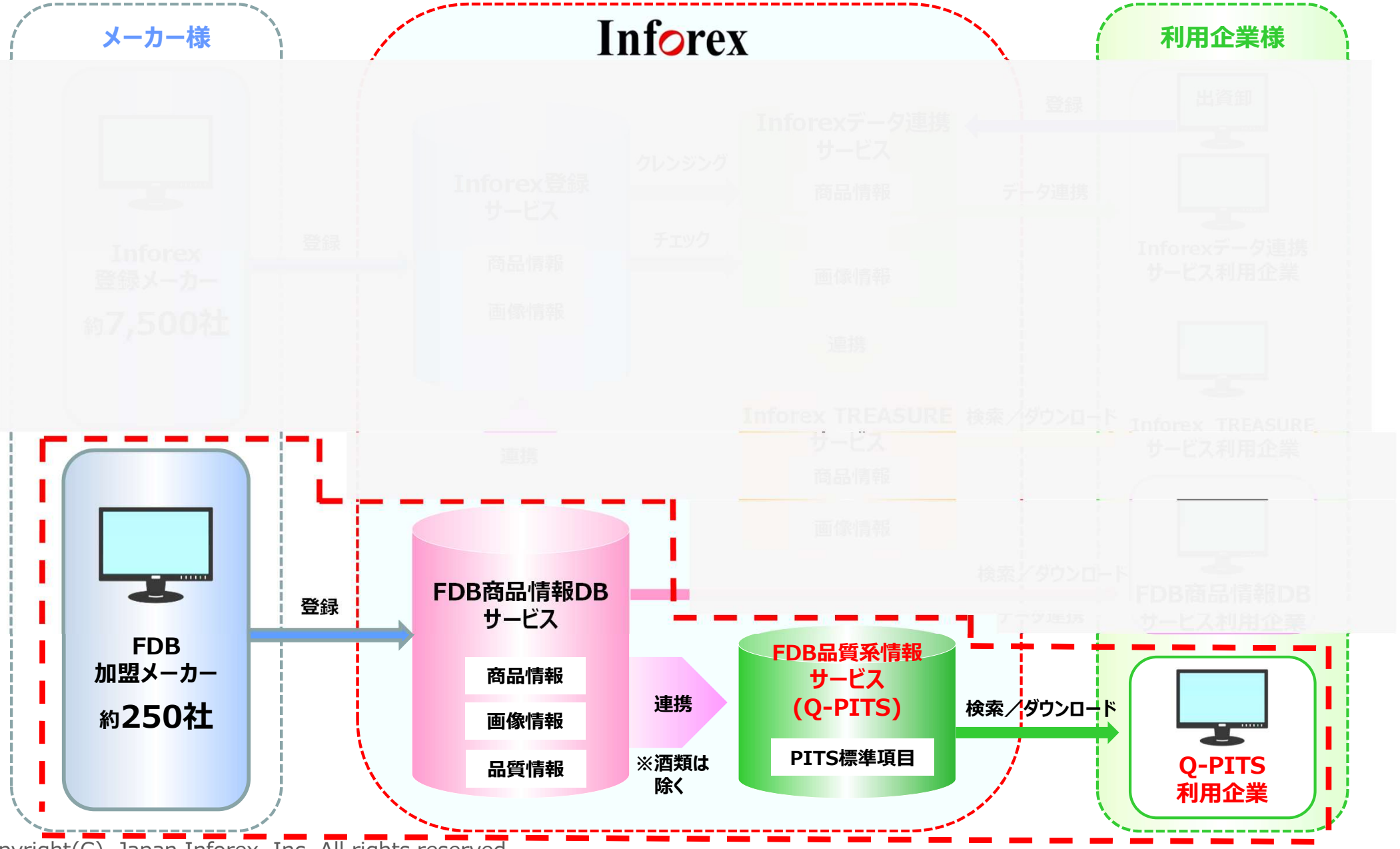

Copyright(C) Japan Inforex. Inc All rights reserved

Q-PITS概要と特徴

Inforex

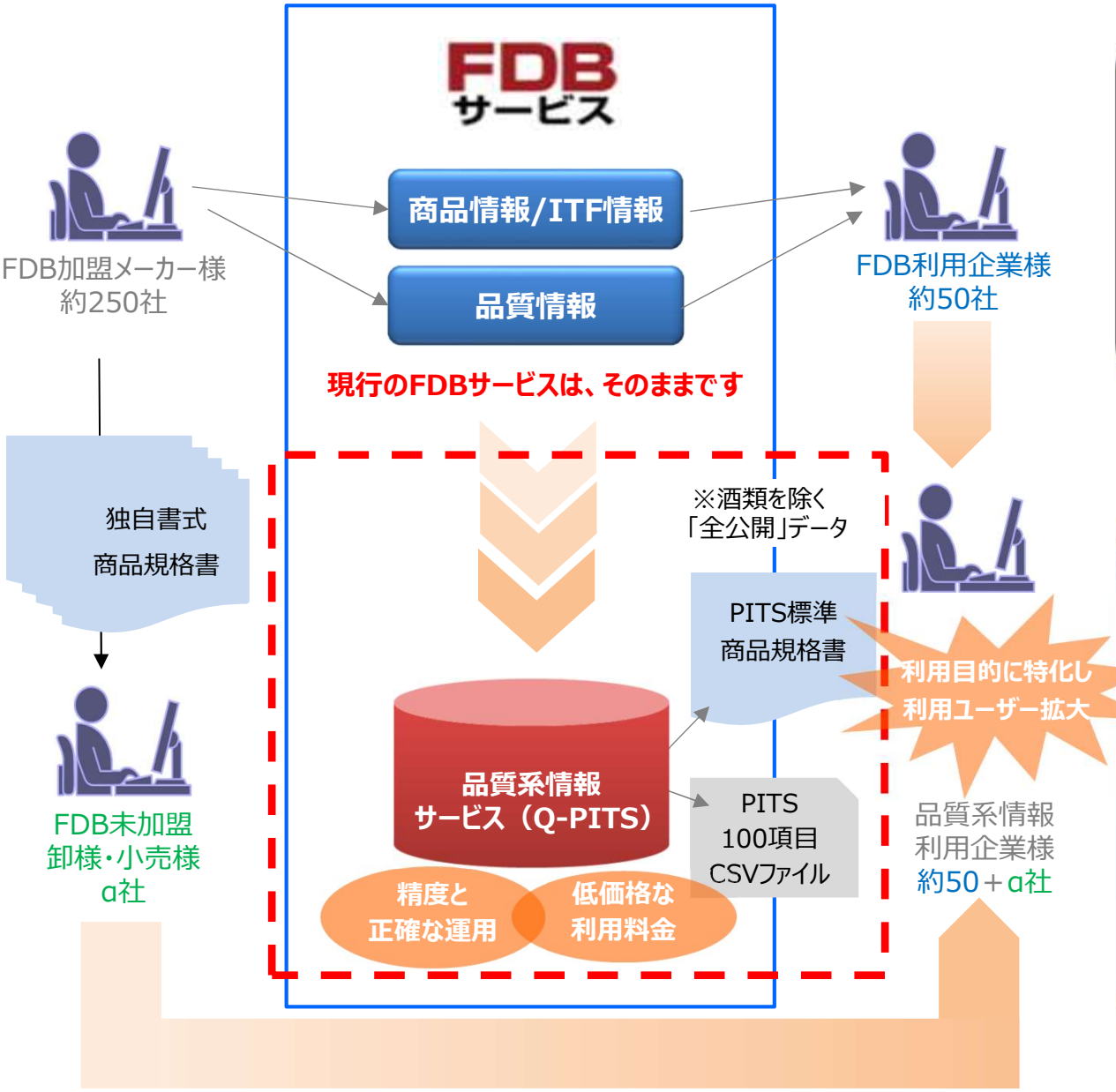

Q-PITSの特徴

- 『PITS標準項目』、『PITS標準フォーム』に準拠した品質系情報提供サービスです。品質系情報利用ユーザーの裾野を拡げる為のサービスを開始します。
- 現在のFDBに比べ、より精度と鮮度を向上させた、低価格なサービスです。

構築のポイント

より正確で鮮度の高い情報流を目指して！

①登録情報責任者、商品情報担当、品質情報担当など、連絡窓口の確立
②登録ガイドの策定
③既存登録データの再確認（稼動前）
④登録データの定期的な再確認（稼動後）
⑤データ利用者のダウンロード履歴をメーカー様にフィードバック
⑥登録されている情報の更新通知を利用者へ配信
⑦同一商品の更新履歴を保持

※ 記載の企業数は2024年4月現在のものです。

Copyright(C) Japan Inforex. Inc All rights reserved

Q-PITS　提供機能

Inforex

1．品質情報検索

- 項目指定検索機能
- カテゴリ検索機能
- メーカー名検索機能

2．品質情報の閲覧／ダウンロード

- 品質情報の検索結果をメーカー一覧または商品一覧から確認
- 品質情報／画像情報／ITF情報の照会機能
- 品質情報のダウンロード機能（CSVデータ／PITS標準商品規格書印刷）

3．品質情報更新通知

- 過去にダウンロードした商品の品質情報が更新された際の更新通知機能

4．利用履歴検索

- 登録者に対し：品質情報の利用者の把握
- 利用者に対し：過去にダウンロードした商品の確認／社内での検索状況の把握

Copyright(C) Japan Inforex. Inc All rights reserved

Q-PITS活用イメージ（例1）

Inforex

PITS標準商品規格書出力

卸売業・小売業

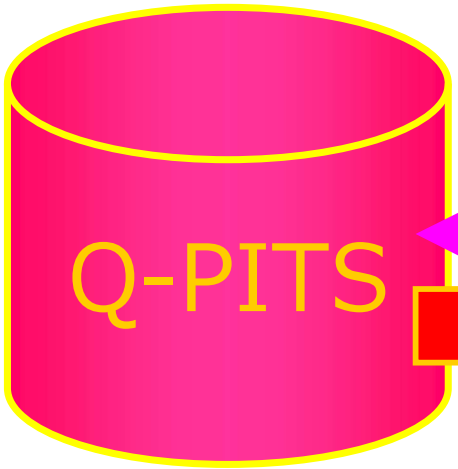

検索

規格書出力

MD部門　（業務用・家庭用）
営業部門（業務用・家庭用）

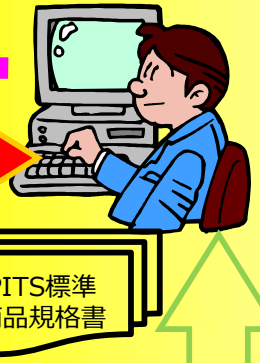

・更新通知機能により鮮度の高い情報の出力

・PITS標準項目／PITS標準書式による管理の効率化

・簡単な操作での出力が可能

提供

要求

商品検索・出力
（作業都度）

・要求された商品の品質情報を検索して商品規格書を出力

外食産業/小売業など

Copyright(C) Japan Inforex. Inc All rights reserved

Q-PITS活用イメージ（例2）

Inforex

Q-PITS出力データの取込み（ファイルダウンロード）

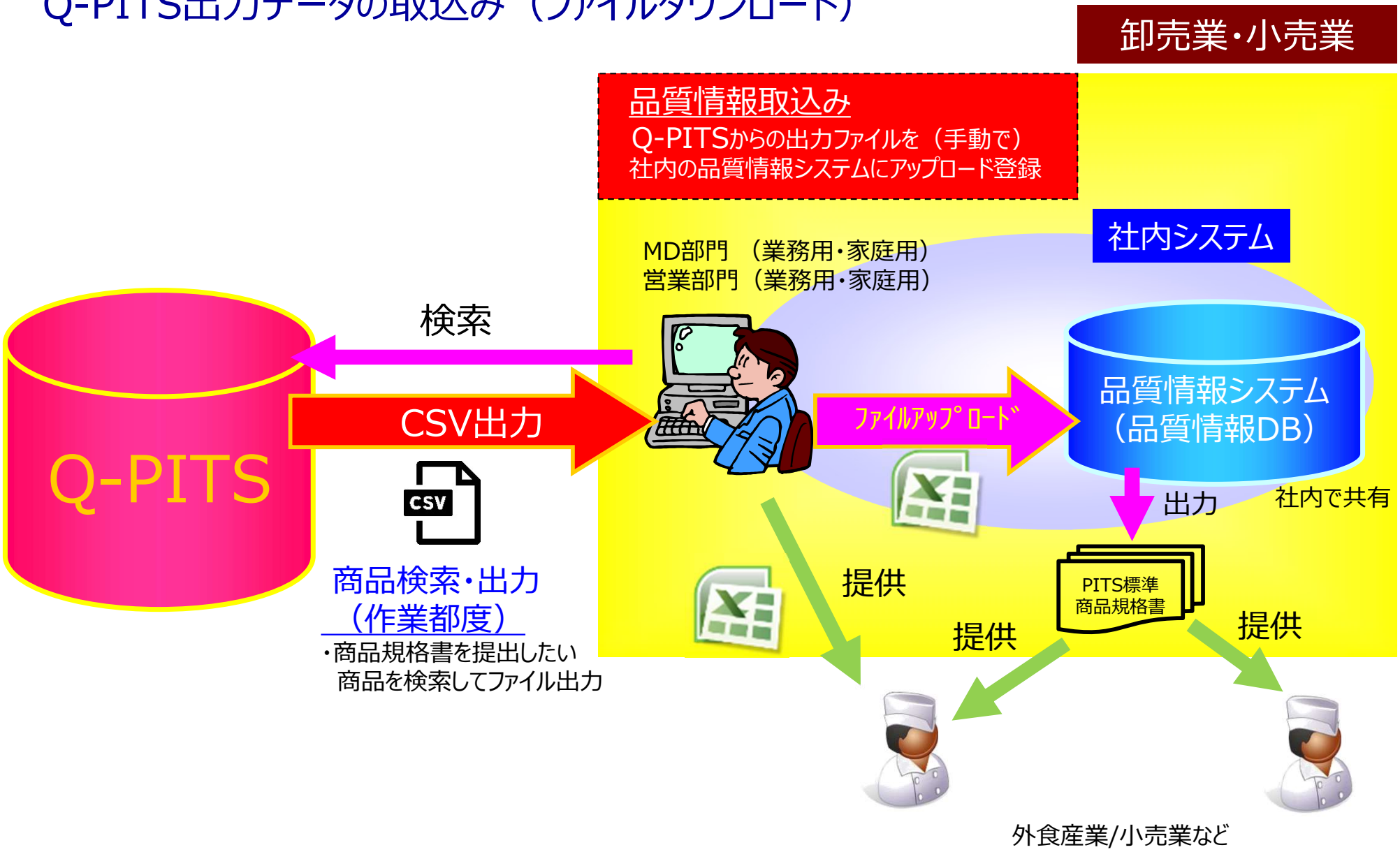

Copyright(C) Japan Inforex. Inc All rights reserved

Q-PITS画面イメージ①　（ホームページ）

https://jii-inforex.co.jp/

ホームページからQ-PITSのトップページに遷移します。

Copyright(C) Japan Inforex. Inc All rights reserved

Q-PITS画面イメージ②　（品質情報検索・条件入力）

Inforex

検索目的に応じて、
３パターンの検索が可能

①項目検索
②カテゴリ検索
③メーカー名検索

※複数パターン組合せての検索も可能

↑項目指定検索画面

カテゴリー検索画面→

（例）加工食品と生鮮のカテゴリーに
該当する商品を検索

Copyright(C) Japan Inforex. Inc All rights reserved

Q-PITS画面イメージ③　（品質情報検索・商品一覧）

Inforex

JIF-MB　品質系情報サービス

トップ | 品質情報検索 | ファイル出力状況 | 更新通知設定 | 利用履歴検索 | 登録・利用企業一覧 | ログアウト

品質情報検索結果(商品一覧)

ダウンロード

CSV形式　　PITS標準商品規格書

ファイル出力　戻る

詳細情報の確認は、
「詳細」ボタンをクリック

該当商品数・・・ 1672件

No	選択	画像	① メーカー名 ② 商品名 ③ JICFS分類 ④ 共通商品－プライベートコード(版番号)	⑤ 内容量(単位) ⑥ メーカー発売日 ⑦ 適用日	
16162			① 日本水産 ② スルッとさば水煮減塩EO　190g ③ 水産缶詰(マグロ・カツオ以外) ④ 4902150125625-1043379(第2版)	⑤ 190.00 g ⑥ 2017/03/01 ⑦ 2019/05/24	詳細
16163			① 日本水産 ② スルッとさば味噌煮減塩EO　190g ③ 水産缶詰(マグロ・カツオ以外) ④ 4902150125632-1043380(第2版)	⑤ 190.00 g ⑥ 2017/03/01 ⑦ 2019/05/24	詳細
16164			① 日本水産 ② スルッとさば味付減塩EO　190g ③ 水産缶詰(マグロ・カツオ以外) ④ 4902150125649-1043381(第2版)	⑤ 190.00 g ⑥ 2017/03/01 ⑦ 2019/05/24	詳細
16165			① 日本水産 ② Nさんま塩焼きEO　75g ③ 水産缶詰(マグロ・カツオ以外) ④ 4902150125656-1043401(第2版)	⑤ 75.00 g ⑥ 2017/06/01 ⑦ 2019/05/24	詳細
16166			① 日本水産 ② 機能性　炙りさば　塩焼き　75g ③ 水産缶詰(マグロ・カツオ以外)	⑤ 75.00 g ⑥ 2017/03/01 ⑦ 2019/05/24	詳細

Copyright(C) Japan Inforex. Inc All rights reserved

Q-PITS画面イメージ④　（品質情報検索・商品詳細）

Inforex

JIF-MB　品質系情報サービス

トップ | 品質情報検索 | ファイル出力状況 | 更新通知設定 | 利用履歴検索 | 登録・利用企業一覧 | ログアウト

品質情報照会

ダウンロード

CSV形式　　PITS標準商品規格書

ファイル出力　戻る

高精細画像	外観画像
画像	

画像情報

ITF情報

ITF情報　ITFコード：14902150125622

※項目名にマウスを合わせると項目の説明が表示されます

更新日時：第2版：2019/05/24 18:14

商品情報

No.	項目名	登録データ	規格書出力
1	メーカーコード	4902150	
2	メーカープライベートコード	1043379	○
3	共通商品コード(JAN/EAN/UPC)	4902150125625	○
4	JICFSコード(標準分類)	食 品/加工食品/缶詰/水産缶詰(マグロ・カツオ以外)	
5	ソースマーキングの有無	ソースマーキング有り	
6	商品種別識別区分	通常商品	
7	内容量(標準重量)	190.00	
8	内容量(標準重量)単位コード	g	
9	保存時温度帯区分	常温	○
10	賞味・消費区分	賞味期限対象	○
11	賞味・消費期間値	1095	○

Copyright(C) Japan Inforex. Inc All rights reserved

Q-PITS画面イメージ⑤　（ファイル出力と更新通知）

Inforex

JIF-MB　品質系情報サービス

トップ | 品質情報検索 | ファイル出力状況 | 更新通知設定 | 利用履歴検索 | 登録・利用企業一覧 | ログアウト

品質情報ダウンロード

出力　戻る

【ダウンロード形式】
CSV形式かPITS商品規格書が選択できます

【更新通知】
「通知を受け取る」を✓すると、該当商品の情報が更新された際、メールにて通知がきます。最新の情報が入手できます。

ダウンロード形式	PITS商品規格書 PITS商品規格書 CSV形式
ダウンロード理由(任意)	得意先への商品提案 アレルゲン情報の確認 その他
更新通知	通知を受け取る 通知不要

ウンロード対象情報

選択件数:1

メーカー名	商品名	適用日
日本水産	Nさんま味噌だれ蒲焼EO　100g	2019/5/24

例）品質情報更新通知メール

【品質系情報サービス】品質情報更新のお知らせ

株式会社[redacted]品質担当者 様

いつも品質系情報サービスをご利用いただきありがとうございます。
本サービスで出力いたしました商品の品質情報が更新されましたので、お知らせいたします。

更新：1件

対象商品は、添付ファイルをご確認ください。

本メールの通知設定は、下記URLより変更が可能です。
https://ji-inforex.co.jp/quality/login?LOGIN_URL=QB201

品質情報更新商品一覧.txt
1K 表示 ダウンロード

ログイン画面が開きます。
ログイン後は、通知設定が開きます。

更新商品の一覧が添付されています。

Copyright(C) Japan Inforex. Inc All rights reserved

Q-PITS画面イメージ⑥　（PITS標準商品規格書）

PITS商 品 規 格 書

＊記載の情報は「適用日」時点の情報です。

商品名	ﾎﾝｶｸﾖｳｼｮｸ ｷﾞｭｳﾆｸｺﾛｯｹ60 本格洋食　牛肉コロッケ60			適用日	2020/11/30
				メーカー名	ｶﾌﾞｼｷｶﾞｲｼｬﾋﾟｯﾂ 株式会社ピッツ
共通商品コード	4912345678904	ITFｺｰﾄﾞ	14912345678901		
ブランド名	本格洋食シリーズ	ﾒｰｶｰﾌﾟﾗｲﾍﾞｰﾄｺｰﾄﾞ	12345	PB／NB 分類	ＮＢ　荷姿規格　60g×12個／6袋×2合

画像情報

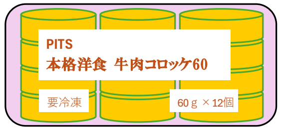

サイズ

	幅(mm)	高さ(mm)	奥行(mm)	重量(単位)	入数
商品	350	70	100	730 g	1
	縦(mm)	横(mm)	高さ(mm)	重量(単位)	入数
ﾊﾟｯｸ(中装)	—	—	—	— g	—
ケース(外装)	355	130	180	4580 g	6
梱(ﾊﾞﾝﾄﾞ掛・半製品)	355	260	180	9160 g	12

アレルギー物質情報　（★：義務表示）

★ えび	×	アーモンド	＊	ごま	×	もも	×
★ かに	×	あわび	×	さけ	×	やまいも	×
★ くるみ	×	いか	×	さば	×	りんご	×
★ 小麦	●	いくら	×	大豆	●	ゼラチン	×
★ そば	×	オレンジ	×	鶏肉	×	魚介類	×
★ 卵	●	ｶｼｭｰﾅｯﾂ	×	バナナ	×		
★ 乳成分	●	ｷｳｲﾌﾙｰﾂ	×	豚肉	×		
★ 落花生	×	牛肉	●	ﾏｶﾀﾞﾐｱﾅｯﾂ	×		

●：含む、×：含まない、－：未入力、＊：後日登録

アレルゲンコンタミ注意喚起

本品製造工場ではえび、かにを含む製品を生産しています。

栄養成分情報

分析・計算単位	100gあたり		
エネルギー	185 kcal	たんぱく質	6.0 g
脂質	9.0 g	炭水化物	20.0 g
		食塩相当量	1.2 g
備考	上記栄養成分値はすべて分析値です。		

商品情報

賞味・消費区分	賞味期限対象
賞味・消費期間	365日
製造年月日の表示	なし
賞味・消費期限の表示	あり
保存時温度帯区分	冷凍
米トレーサビリティ対象区分	対象外
商品特徴	揚げたてのサクッとした食感が味わえるコロッケです。
召し上がり方・利用方法	凍ったままの商品を170～180℃の油で約5分揚げてください。
酒類識別区分	当該ケースに酒類を含まない
酒類分類	—
アルコール分(%)	–

一括表示情報

名称	コロッケ
原材料名	野菜（ばれいしょ(国産)、たまねぎ）、砂糖、牛肉、小麦粉、食塩、香辛料、衣（パン粉、植物油脂、小麦粉、粉末卵白、ショートニング）／加工でん粉、調味料（アミノ酸）、増粘多糖類、カロチノイド色素、（一部に小麦・卵・乳成分・牛肉・大豆を含む）
内容量	60g×12個
固形量	—
内容総量	—
保存方法	－18℃以下で保存して下さい。
原産国	日本
原料原産地名	—
使用上の注意	—
調理方法	—
使用方法	—
殺菌方法	—
凍結前加熱の有無	加熱してありません
加熱調理の必要性	加熱して召しあがってください
でん粉含有率	—
無脂乳固形分	—
乳脂肪分	—
期限	枠外の表面に記載してあります
その他表示	衣の率　40パーセント

企業情報

製造者名	株式会社ピッツ
製造者住所	東京都中央区銀座10－10－10
製造者電話	0399990000
販売者名	—
販売者住所	—
販売者電話	–
輸入者名	—
輸入者住所	—
輸入者電話	–
加工者名	—
加工者住所	—

製造所/加工所

工場名	株式会社ピッツ　東京工場
工場住所	東京都中央区銀座１０－２０－３０

※複数工場がある場合は、代表的な工場名・工場住所を記載しています。
お問い合わせは弊社営業担当までご連絡ください。

平成26年度農林水産省補助事業にて策定された標準商品規格書（PITS標準フォーム）

※　～「PITS標準項目」「PITS標準フォーム」について　～

現在、食品業界の製配販間では、原材料名なども含めた商品情報がExcelやWord等で授受されており、その数は1,000種類を超えると言われております。このような状況は、業務効率化の阻害要因であるばかりか、商品規格書作成時のミスや確認漏れを招く原因となるため、業界標準となる商品規格書の策定が求められておりました。

そこで情報伝達の効率化及びそれによる均質化・正確性を確保し、社会的コストの削減及び消費者の信頼確保に寄与することを目的として有志企業・団体により商品情報授受標準化会議（PITS(ピッツ)※）を設立し、統一の項目及び商品規格書として「PITS標準項目」、「PITS標準フォーム」を策定いたしました。

これらは、平成26年度農林水産省補助事業「食品業界による自主的な食品表示の取組推進検討会」で策定された内容に準拠したものとなっております。

商品情報授受標準化会議は、日本版スタンダードとしてPITS標準フォームを食品業界の製配販での普及推進を目指しています。

※PITS ＝ Product Information Transfer Standard の略称

「PITS標準項目」「PITS標準フォーム」については、
以下URLよりご確認いただけます
https://jii-inforex.co.jp/pits.html

Copyright(C) Japan Inforex. Inc All rights reserved

Q-PITS画面イメージ⑦　（利用履歴検索）

Inforex

JIF-MB　品質系情報サービス

トップ | 品質情報検索 | ファイル出力状況 | 更新通知設定 | 利用履歴検索 | 登録・利用企業一覧 | ログアウト

利用履歴検索

メーカー名(正式メーカー名)	◉ すべて含む ○ いずれか含む ○ すべて含まない [書式]項目区切りは半角空白(又は全角空白)
共通商品コード (JAN・EAN・UPC)	
メーカープライベートコード	
ダウンロード日付	～ [書式]yyyy/mm/dd
ダウンロード形式	□ 規格書 □ CSV
ダウンロード理由	□ 商品規格書の作成 □ 得意先への商品提案 □ アレルゲン情報の確認 □ その他
ユーザー名	◉ すべて含む ○ いずれか含む ○ すべて含まない [書式]項目区切りは半角空白(又は全角空白)

検索条件を指定し、検索を実行します。

検索

ダウンロード

ダウンロード形式: Excel

検索結果をダウンロード可能です。(ExcelまたはCSV形式)

Copyright(C) Japan Inforex. Inc All rights reserved

Q-PITS　利用料金　流通企業向け

Inforex

1．入会金（入会開始月に一度のみ）　20,000円

2．利用料（毎年4月）　60,000円／年間
（但し年度途中の入会は月割計算）

3．追加ID料金
（1企業11 ID目から1 IDにつき　1,000円／月が必要となります。
10 IDまでは年会費に含みます）

※このサービスは、卸売業・小売業・外食業等の方のみが利用できます。
（その他の企業の方はご相談ください）

Copyright(C) Japan Inforex. Inc All rights reserved

Inforex
株式会社ジャパン・インフォレックス

《お問合せ先》 (株)ジャパン・インフォレックス　総合企画部
TEL　：　03-5542-1572
e-mail：　kikaku@jii-inforex.jp